

BASED ON/BASÉ SUR:  
RCM: 30/16Z  
30/02Z  
SENTINEL-1: 30/15Z E of/de 150W  
NOAA: 30/17Z  
P cloud/partiellement nuageux  
Ship/Navire: CGBN #73 30/17Z Beaufort  
CGJK #57 30/18Z

ENVIRONMENT AND CLIMATE CHANGE CANADA  
ENVIRONNEMENT ET CHANGEMENT CLIMATIQUE CANADA

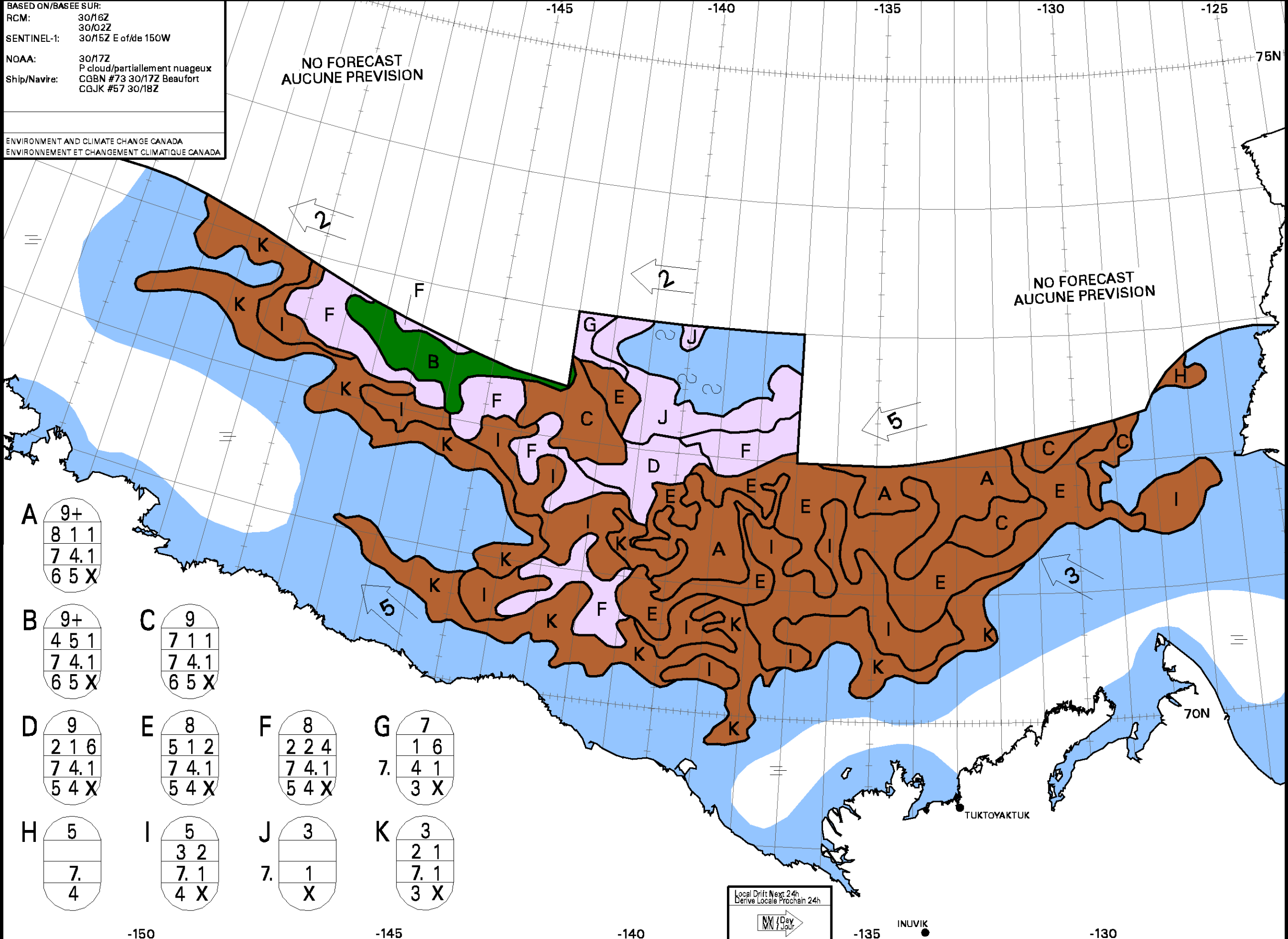

<b>A</b>	9+	8 1 1	7 4.1	6 5 X
<b>B</b>	9+	4 5 1	7 4.1	6 5 X
<b>C</b>	9	7 1 1	7 4.1	6 5 X
<b>D</b>	9	2 1 6	7 4.1	5 4 X
<b>E</b>	8	5 1 2	7 4.1	5 4 X
<b>F</b>	8	2 2 4	7 4.1	5 4 X
<b>G</b>	7	1 6	7. 4 1	3 X
<b>H</b>	5	7.	4	
<b>I</b>	5	3 2	7. 1	4 X
<b>J</b>	3	7.	1	X
<b>K</b>	3	2 1	7. 1	3 X

WMO Colour Code - Stage of Development

	Ice Free Libre de glace		New Nouvelle		Grey-white Blanchâtre
	Open Water Eau Libre		Grey Grise		First-year Première année
	Icebergs				

Code de couleurs de l'OMM - Stade de formation

	Thin First-year Mince de première année		Old ice Vieille glace		Undefined Fast Ice Indéfini Banquise côtière
	Medium First-year Moyenne de première année		Second-year Deuxième année		Undefined Indéterminée
	Thick First-year Épaisse de première année		Multi-year Plusieurs années		