

BASED ON/BASÉ SUR:
SENTINEL-1: 10/16Z
RCM: 10/15Z-17Z
RCM: 10/02Z

M cloud/generalement nuageux

ENVIRONMENT AND CLIMATE CHANGE CANADA
ENVIRONNEMENT ET CHANGEMENT CLIMATIQUE CANADA

NO ANALYSIS
PAS D'ANALYSE

NO ANALYSIS
PAS D'ANALYSE

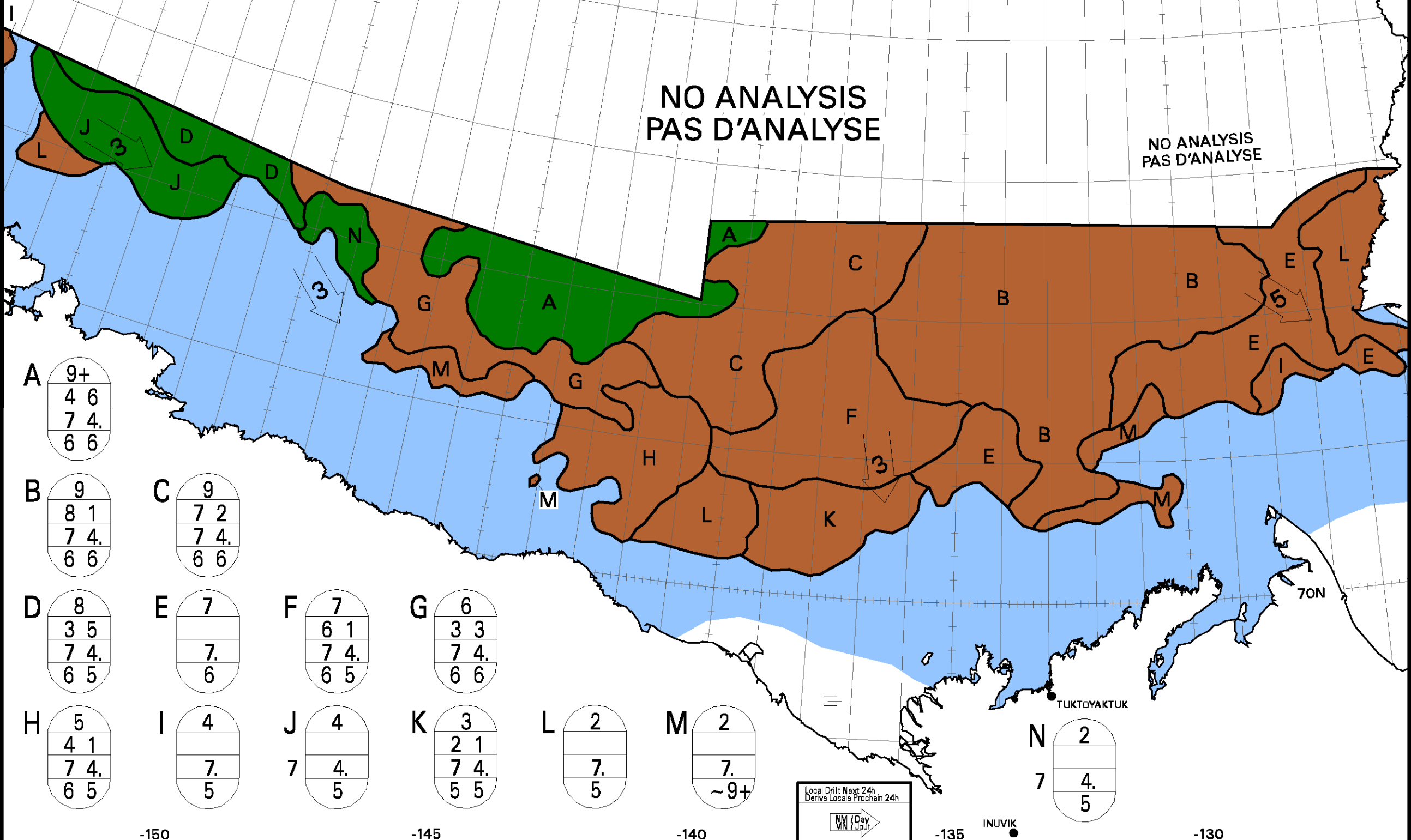

A
9+
4 6
7 4.
6 6

B
9
8 1
7 4.
6 6

C
9
7 2
7 4.
6 6

D
8
3 5
7 4.
6 5

E
7
7.
6

F
7
6 1
7 4.
6 5

G
6
3 3
7 4.
6 6

H
5
4 1
7 4.
6 5

I
4
7.
5

J
4
7
4.
5

K
3
2 1
7 4.
5 5

L
2
7.
5

M
2
7.
~9+

N
2
7
4.
5

WMO Colour Code - Stage of Development

- | | | |
|----------------------------|-----------------|------------------------------|
| Ice Free
Libre de glace | New
Nouvelle | Grey-white
Blanchâtre |
| Open Water
Eau Libre | Grey
Grise | First-year
Première année |
| Icebergs | | |

Code de couleurs de l'OMM - Stade de formation

- | | | |
|--|--------------------------------|---|
| Thin First-year
Mince de première année | Old ice
Vieille glace | Undefined Fast Ice
Indéfini Banquise côtière |
| Medium First-year
Moyenne de première année | Second-year
Deuxième année | Undefined
Indéterminée |
| Thick First-year
Épaisse de première année | Multi-year
Plusieurs années | |