

BASED ON/BASÉ SUR:  
AMSR: 08/11Z Mackenzie  
NOAA-19: 08/16Z  
RCM: 08/0100Z-0200Z  
RCM: 08/1500Z-1700Z  
P cloud/partiellement nuageux

ENVIRONMENT AND CLIMATE CHANGE CANADA  
ENVIRONNEMENT ET CHANGEMENT CLIMATIQUE CANADA

-145 -140 -135 -130 -125

75N

NO ANALYSIS  
PAS D'ANALYSE

NO ANALYSIS  
PAS D'ANALYSE

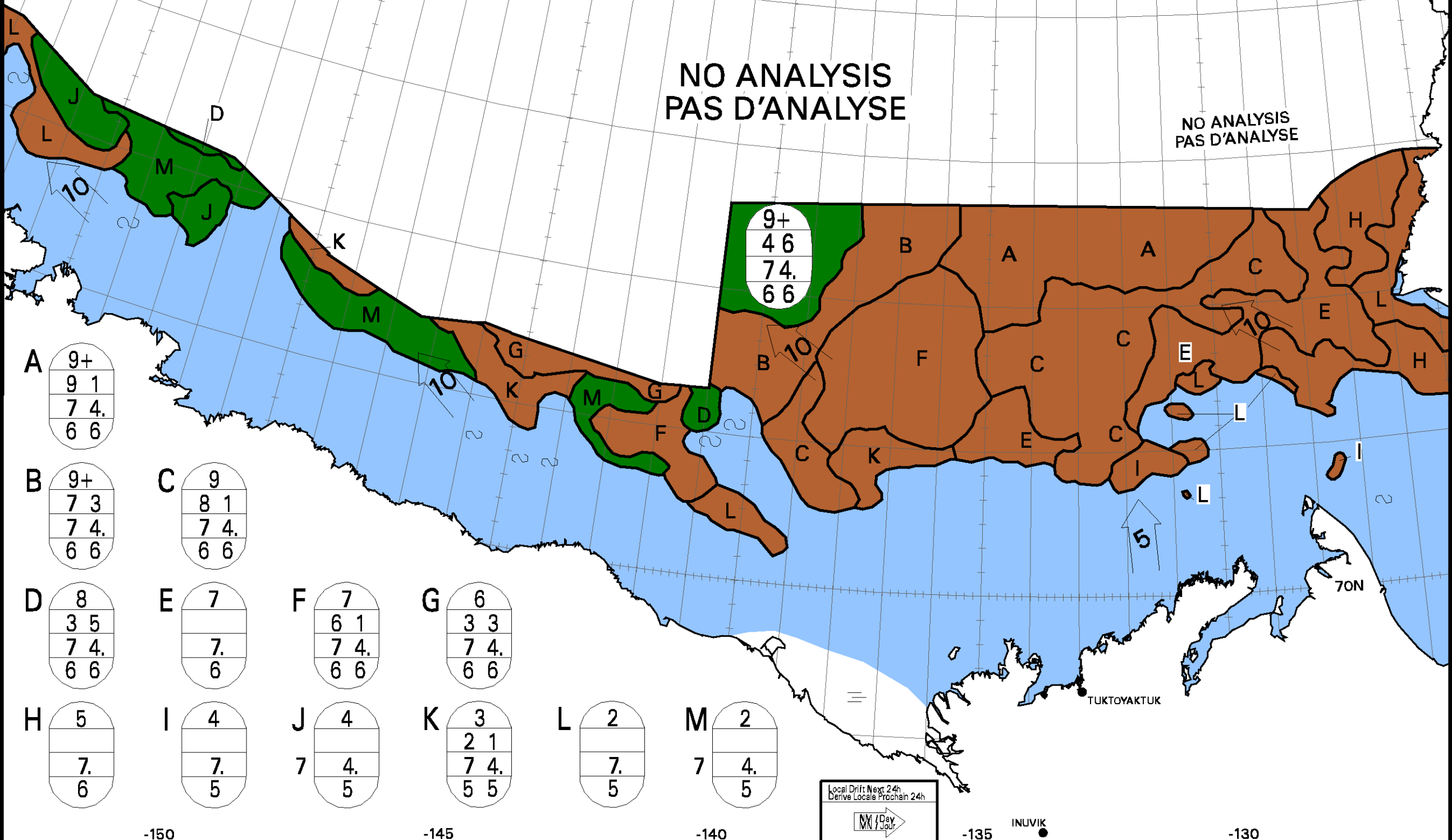

WMO Colour Code - Stage of Development

Code de couleurs de l'OMM - Stade de formation

- |                            |                 |                              |  |                                |   |
|----------------------------|-----------------|------------------------------|--|--------------------------------|---|
| Ice Free<br>Libre de glace | New<br>Nouvelle | Grey-white<br>Blanchâtre     | Thin First-year<br>Mince de première année     | Old ice<br>Vieille glace       | Undefined Fast Ice<br>Indéfini Banquise côtière |
| Open Water<br>Eau Libre    | Grey<br>Grise   | First-year<br>Première année | Medium First-year<br>Moyenne de première année | Second-year<br>Deuxième année  | Undefined<br>Indéterminée                       |
| Icebergs                   |                 |                              | Thick First-year<br>Épaisse de première année  | Multi-year<br>Plusieurs années |   |

Local Drift: Next 24h  
Dérive Locale Prochain 24h



INUVIK

TUKTOYARTUK

-150

-145

-140

-135

-130

70N