

BASED ON/BASÉ SUR:  
RADARSAT 2: 15/14Z  
AMSR: 15/13Z  
RCM: 15/02Z  
SENTINEL-1: 15/02Z  
P cloud/partiellement nuageux

ENVIRONMENT AND CLIMATE CHANGE CANADA  
ENVIRONNEMENT ET CHANGEMENT CLIMATIQUE CANADA

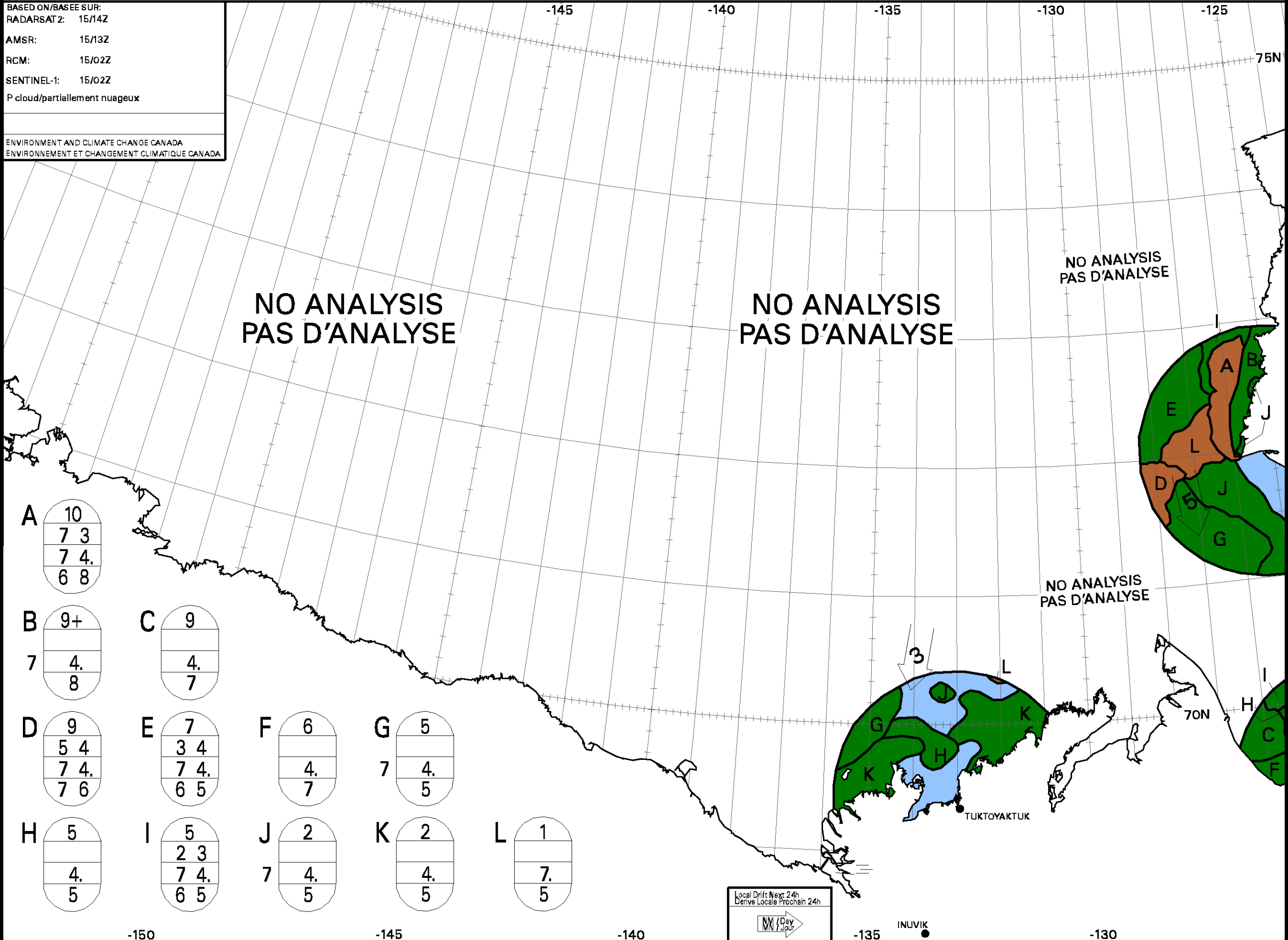

<b>A</b>	10 7 3 7 4. 6 8	<b>C</b>	9 4. 7	<b>D</b>	9 5 4 7 4. 7 6	<b>E</b>	7 3 4 7 4. 6 5	<b>F</b>	6 4. 7	<b>G</b>	5 7 4. 5	<b>H</b>	5 4. 5	<b>I</b>	5 2 3 7 4. 6 5	<b>J</b>	2 7 4. 5	<b>K</b>	2 4. 5	<b>L</b>	1 7. 5
----------	--------------------------	----------	--------------	----------	-------------------------	----------	-------------------------	----------	--------------	----------	----------------	----------	--------------	----------	-------------------------	----------	----------------	----------	--------------	----------	--------------

WMO Colour Code - Stage of Development

	Ice Free Libre de glace		New Nouvelle		Grey-white Blanchâtre
	Open Water Eau Libre		Grey Grise		First-year Première année
	Icebergs				

Code de couleurs de l'OMM - Stade de formation

	Thin First-year Mince de première année		Old ice Vieille glace		Undefined Fast Ice Indéfini Banquise côtière
	Medium First-year Moyenne de première année		Second-year Deuxième année		Undefined Indéterminée
	Thick First-year Épaisse de première année		Multi-year Plusieurs années		