

Alaskan Coast
Cote d'Alaska

V 1800 Z
20 OCT/OCT 2023

Based On/Basée sur:
RCM 20/14Z-16Z
 20/01Z-03Z
AMSR-2 19/15Z-20/10Z

© 2023 CANADIAN ICE SERVICE
SERVICE CANADIEN DES GLACES
Environment and Climate Change Canada Environnement et Changement climatique Canada

WMO Colour Code - Concentration
Code de couleurs de l'OMM - Concentration

-  Ice free
Libre de glace
-  <1/10
-  1-3/10
-  4-6/10
-  7-8/10
-  9-10/10
-  Fast ice
Banquise côtière
-  Undefined
Indéterminée
-  New
Nouvelle
-  Nilas/grey
Nilas/grise

 Local Drift Next 24h
MN/Jour Dérive Locale Prochain 24h

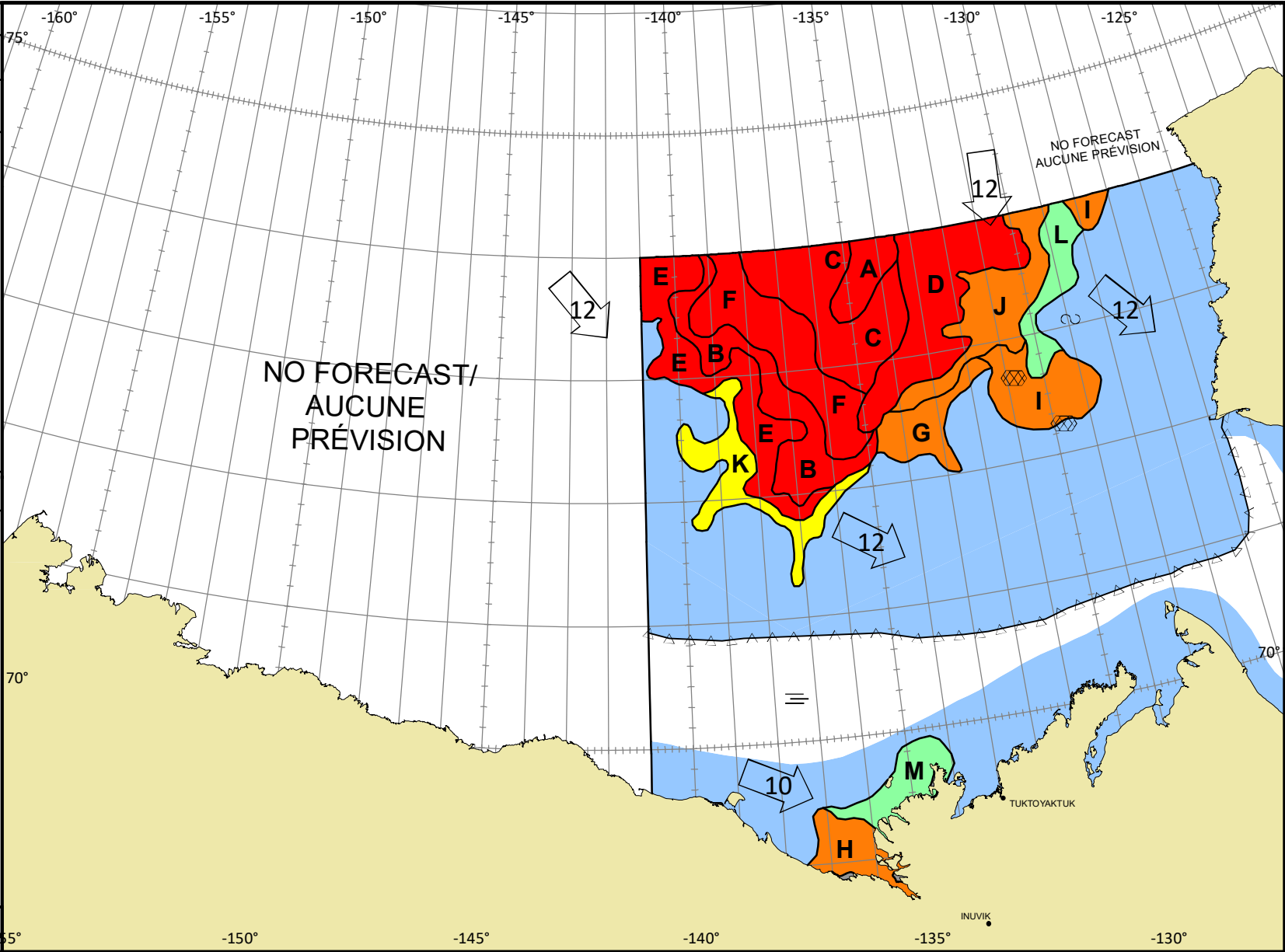

A	$\begin{matrix} 9+ \\ 8 & 1 & 1 \\ 9 & \cdot & 5 & 4 \\ 7 & 3 & 3 \end{matrix}$	B	$\begin{matrix} 9 \\ 7 & 2 \\ 4 & 1 \\ 3 & X \end{matrix}$	C	$\begin{matrix} 9 \\ 4 & 2 & 3 \\ 9 & \cdot & 5 & 4 \\ 4 & 3 & 3 \end{matrix}$	D	$\begin{matrix} 9 \\ 4 & 1 & 2 \\ 9 & 8 & \cdot & 5 & 4 \\ 5 & 5 & 3 \end{matrix}$	E	$\begin{matrix} 9 \\ 3 & 6 \\ 4 & 1 \\ 3 & X \end{matrix}$	F	$\begin{matrix} 9 \\ 2 & 2 & 3 \\ 9 & \cdot & 5 & 4 & 1 \\ 4 & 3 & 3 \end{matrix}$	G	$\begin{matrix} 7 \\ 4 & 3 \\ 4 & 1 \\ 3 & X \end{matrix}$	H	$\begin{matrix} 7 \\ 4 & 3 \\ 4 & 1 \\ 3 & X \end{matrix}$	I	$\begin{matrix} 7 \\ 2 & 1 & 4 \\ 9 & 8 & \cdot & 1 \\ 4 & 4 & X \end{matrix}$	J	$\begin{matrix} 7 \\ 2 & 1 & 2 \\ 9 & 8 & \cdot & 5 & 4 \\ 5 & 5 & 3 \end{matrix}$	K	$\begin{matrix} 5 \\ 2 & 3 \\ 4 & 1 \\ 3 & X \end{matrix}$	L	$\begin{matrix} 2 \\ 1 & 1 \\ 4 & 1 \\ 3 & X \end{matrix}$	M	$\begin{matrix} 2 \\ 1 & 1 \\ 4 & 1 \\ 3 & X \end{matrix}$
---	---	---	--	---	--	---	--	---	--	---	--	---	--	---	--	---	--	---	--	---	--	---	--	---	--