

**ICE ANALYSIS**  
**ANALYSE DE GLACE**  
 NE Newfoundland Waters  
 Eaux de Terre-Neuve Nord-Est  
 V 1800Z  
**18 MAR/MAR 2012**

BASED ON/BASÉ SUR:  
 RADARSAT 2: 17/21Z Near All/p. tout  
 18/10Z S of/de 54N  
 AVHRR: 18/16Z Cloudy/pl. nuageux  
 Ship/Navire: CGHL #4

**ICE WARNING IN EFFECT**  
**AVERTISSEMENT DE GLACE EN VIGUEUR**

FOR INFORMATION CALL:  
 POUR INFORMATION APPELÉZ: 1-800-767-2885  
 © ENVIRONMENT CANADA  
 ENVIRONNEMENT CANADA 2012

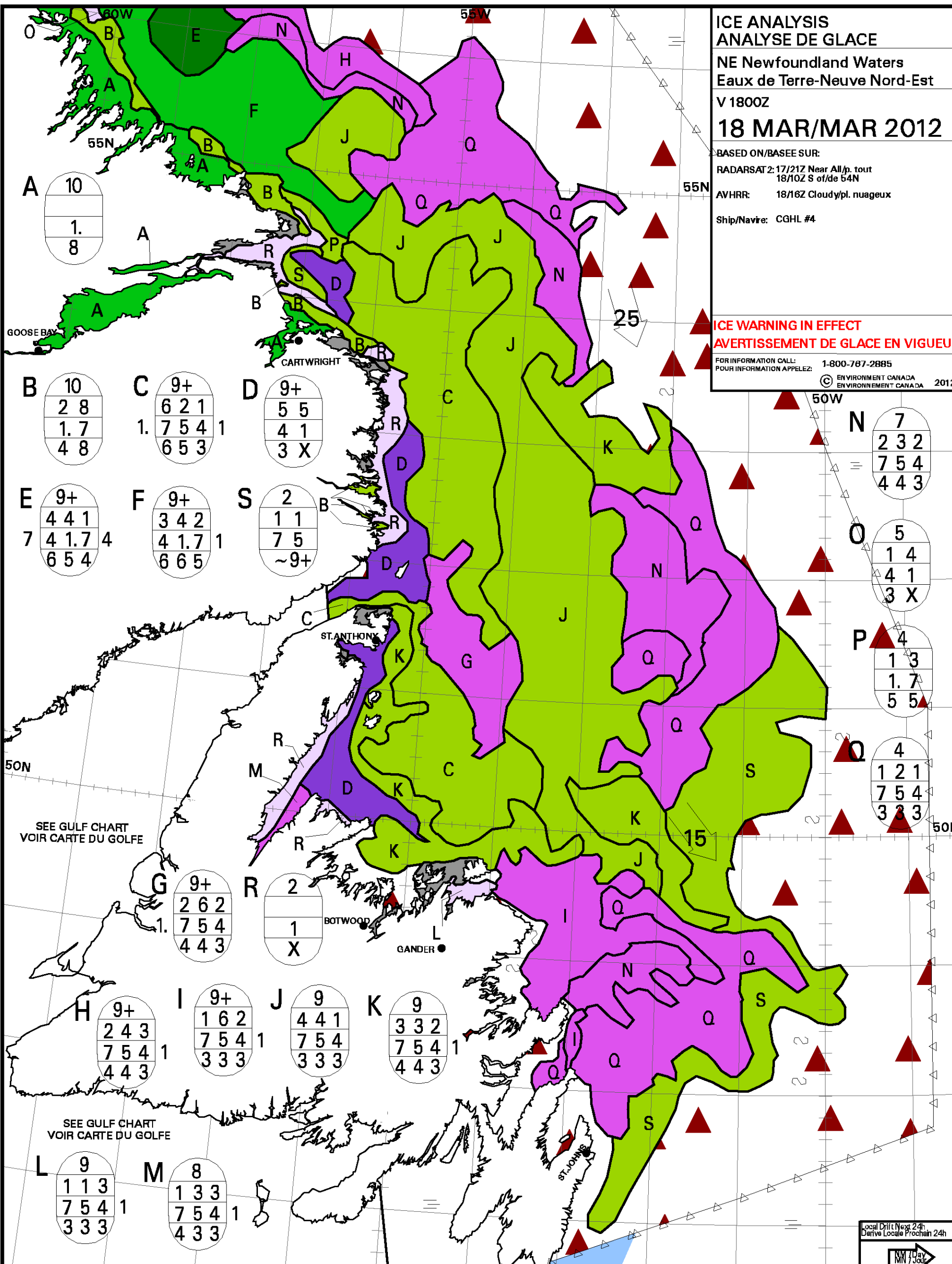

**A**

10
1.8

**B**

10
2 8
1.7
4 8

**C**

9+
6 2 1
1.7 5 4 1
6 5 3

**D**

9+
5 5
4 1
3 X

**E**

9+
4 4 1
7 4 1.7 4
6 5 4

**F**

9+
3 4 2
4 1.7 1
6 6 5

**S**

2
1 1
7 5
~9+

**N**

7
2 3 2
7 5 4
4 4 3

**O**

5
1 4
4 1
3 X

**P**

4
1 3
1.7
5 5

**Q**

4
1 2 1
7 5 4
3 2 3

**G**

9+
2 6 2
1.7 5 4
4 4 3

**R**

2
1
X

**H**

9+
2 4 3
7 5 4 1
4 4 3

**I**

9+
1 6 2
7 5 4 1
3 3 3

**J**

9
4 4 1
7 5 4
3 3 3

**K**

9
3 3 2
7 5 4 1
4 4 3

**L**

9
1 1 3
7 5 4 1
3 3 3

**M**

8
1 3 3
7 5 4 1
4 3 3

WMO Colour Code - Stage of Development			Code de couleurs de l'OMM - Stade de formation		
Ice Free Libre de glace	New Nouvelle	Grey-white Blanchâtre	Thin First-year Mince de première année	Old ice Vieille glace	Undefined Fast Ice Indéfini Banquise c ôtière
Open Water Eau Libre	Grey Grise	First-year Première année	Medium First-year Moyenne de première année	Second-year Deuxième année	Undefined Indéterminée
Icebergs			Thick First-year Épaisse de première année	Multi-year Plusieurs années	