

**ICE ANALYSIS**  
**ANALYSE DE GLACE**  
 NE Newfoundland Waters  
 Eaux de Terre-Neuve Nord-Est  
 V 1800Z  
**17 MAR/MAR 2012**

BASED ON/BASÉ SUR:  
 RADARSAT 2: 17/10Z W of/ouest de 54W  
 AVHRR: 17/17Z Clouds/nuages  
 RECON: CGHL #2-3

**ICE WARNING IN EFFECT**  
**AVERTISSEMENT DE GLACE EN VIGUEUR**

FOR INFORMATION CALL:  
 POUR INFORMATION APPELÉZ: 1-800-767-2885  
 © ENVIRONMENT CANADA  
 ENVIRONNEMENT CANADA 2012

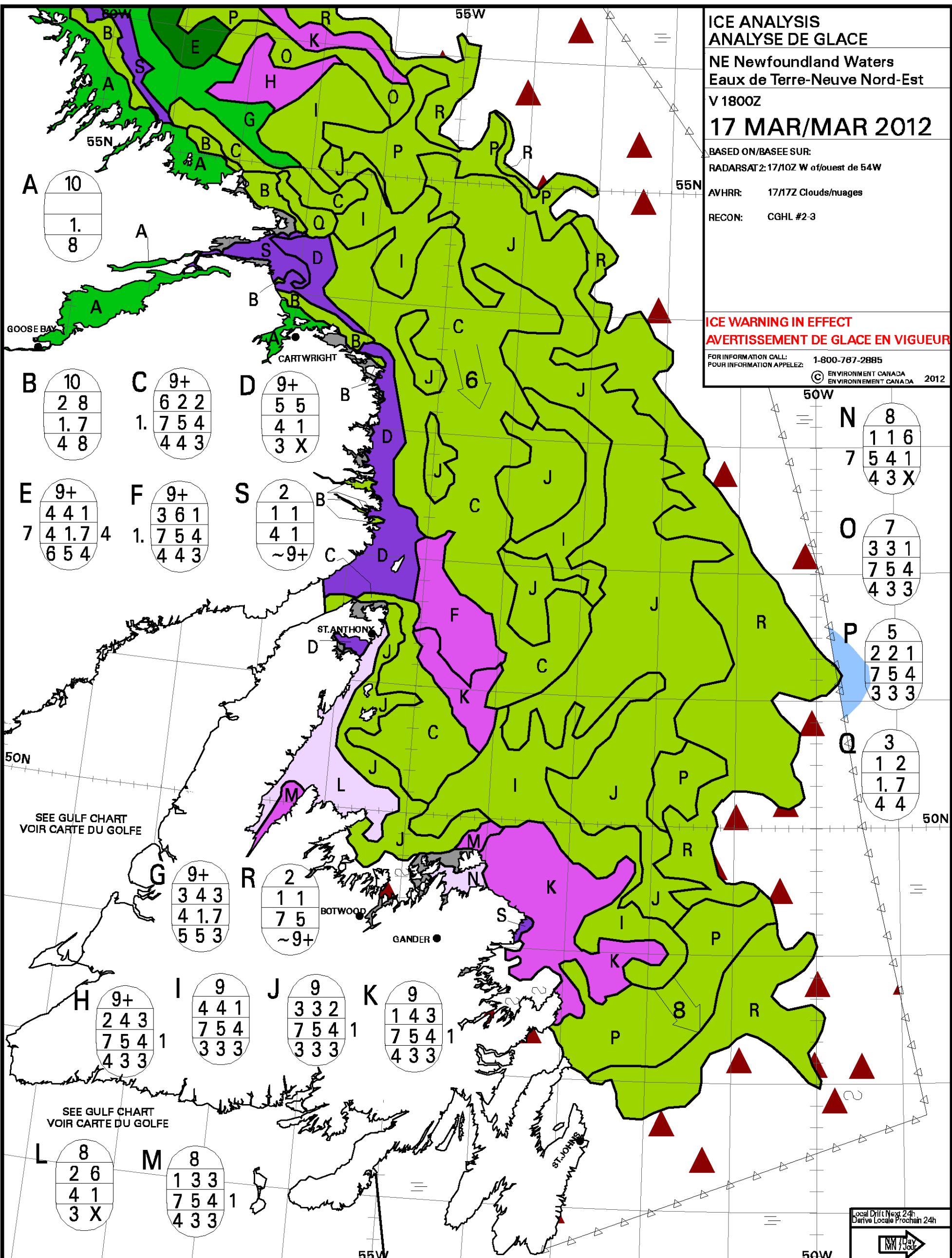

**WMO Colour Code - Stage of Development**

**Code de couleurs de l'OMM - Stade de formation**

Ice Free Libre de glace	New Nouvelle	Grey-white Blanchâtre	Thin First-year Mince de première année	Old ice Vieille glace	Undefined Fast Ice Indéfini Banquise c ôtière
Open Water Eau Libre	Grey Grise	First-year Première année	Medium First-year Moyenne de première année	Second-year Deuxième année	Undefined Indéterminée
Icebergs		First-year Première année	Thick First-year Épaisse de première année	Multi-year Plusieurs années	

Local Drift Next 24h  
 Derive Locale Prochain 24h