

Single Season: Weekly Ice Coverage for the season 2023, Weeks: 0514-1218



Une saison: Couverture des glaces hebdomadaire pour la saison 2023, Semaines: 0514-1218

Regional Hudson Bay /
Régionale Baie d'Hudson

Area / Aire : 1,702,357 km²

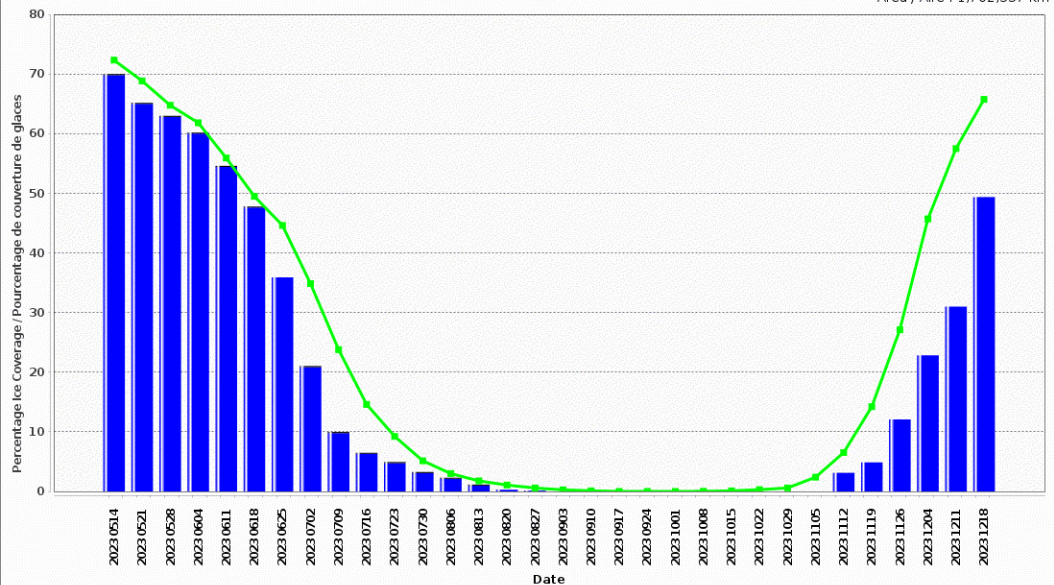

Canadian Ice Service - Environment Canada / Service canadien des glaces - Environnement Canada
(2023-12-20 19:00 IceGraph - Canadian Ice Service/Grappe des glaces - Service canadien des glaces 2.0.7 2014/01/21)

■ Ice Coverage / couverture des glaces ■ No Data / Aucune donnée ▲ Median / médiane 1991-2020