

Single Season: Weekly Ice Coverage for the season  
2023, Weeks: 0514-1218



Une saison: Couverture des glaces hebdomadaire pour la  
saison 2023, Semaines: 0514-1218

Regional Hudson Bay /  
Régionale Baie d'Hudson

Area / Aire : 1,700,499 km<sup>2</sup>

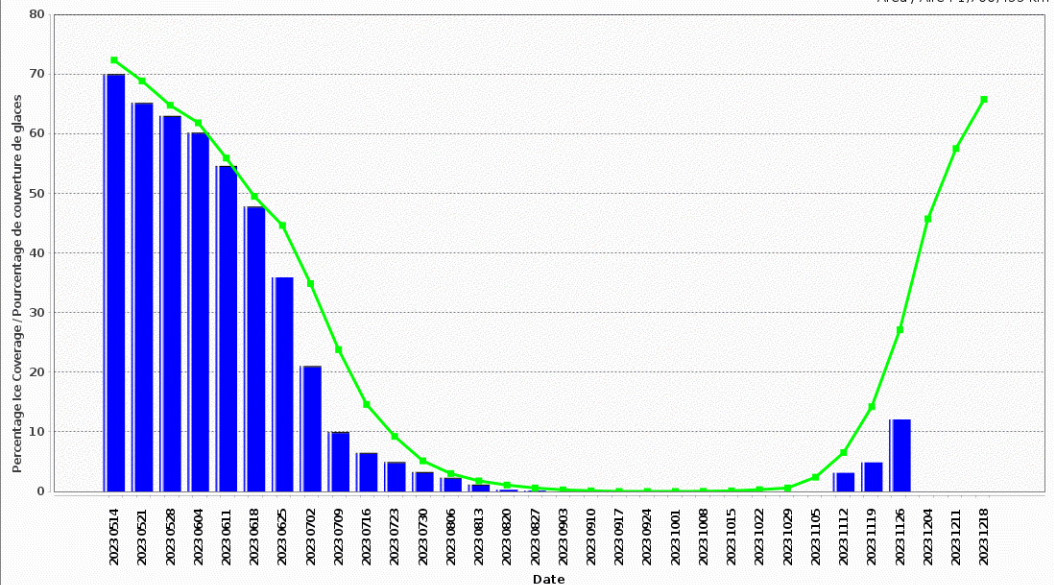

Canadian Ice Service - Environment Canada / Service canadien des glaces - Environnement Canada  
(2023-11-29 20:00 IceGraph - Canadian Ice Service/Graphe des glaces - Service canadien des glaces 2.0.7 2014/01/21 )

■ Ice Coverage / couverture des glaces ■ No Data / Aucune donnée ● Median / médiane 1991-2020